

# NEVIĐANE

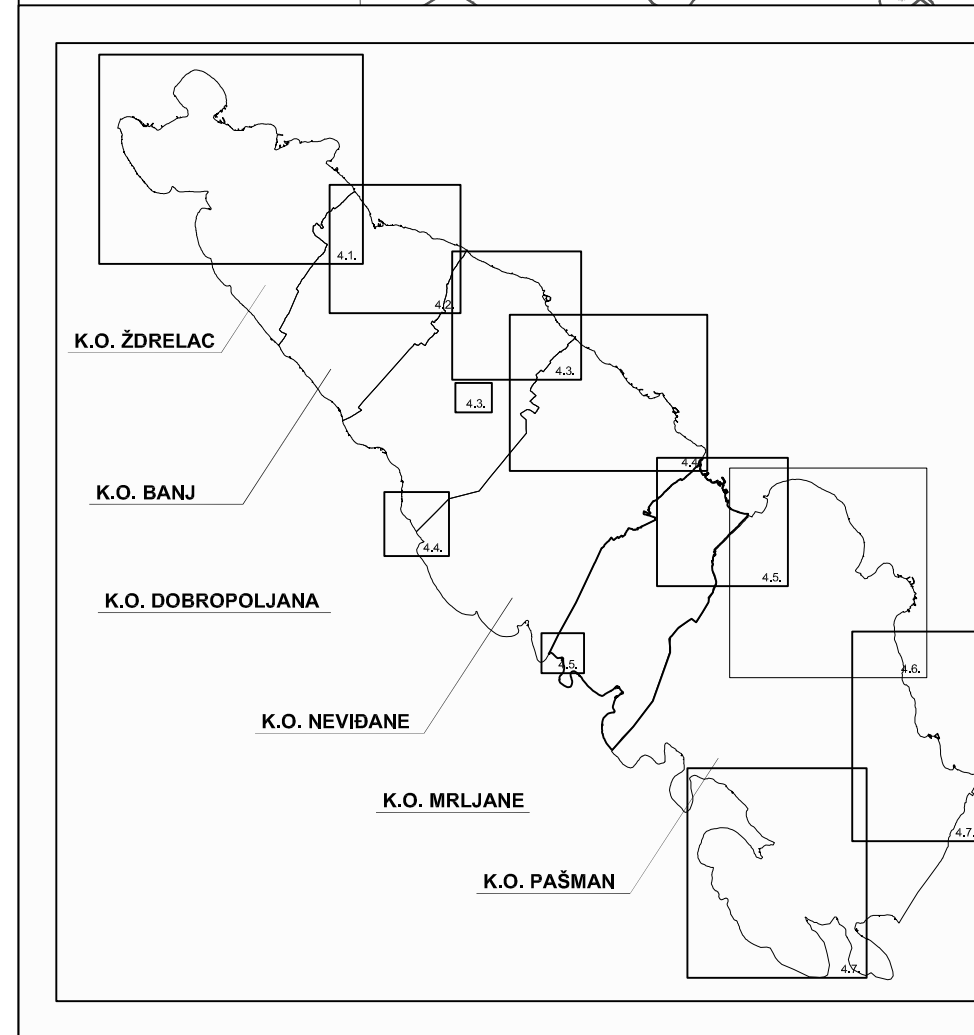
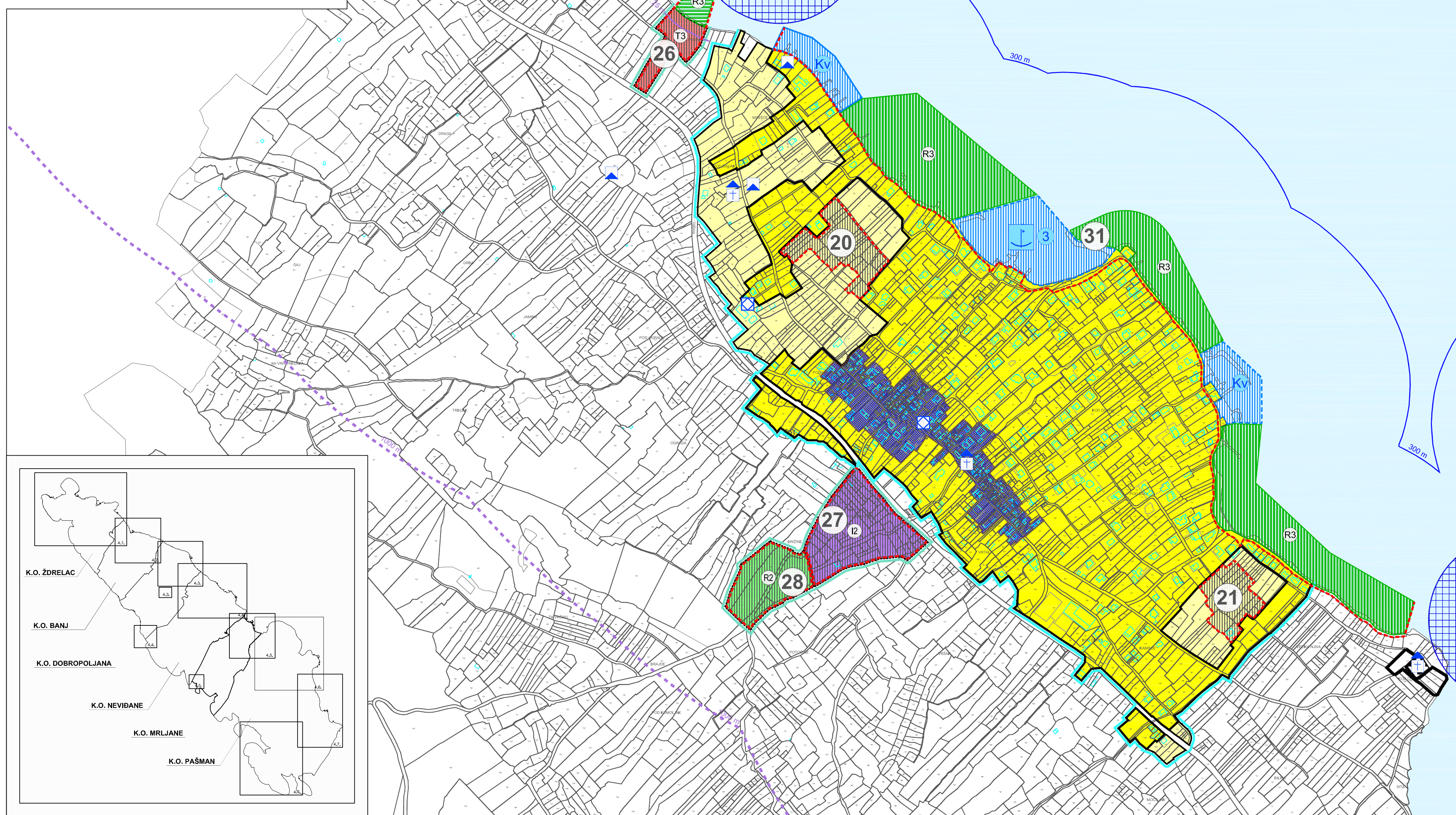
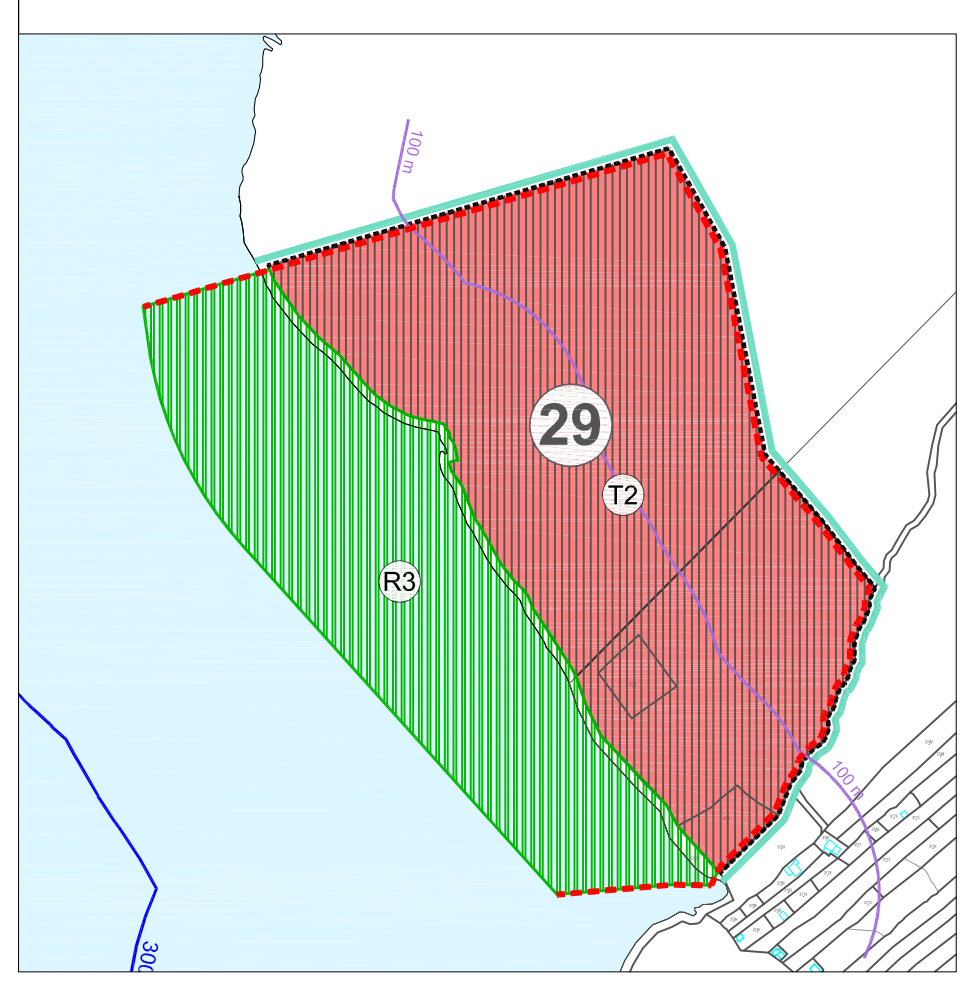

## TUMAČ ZNAKOVLJA:

### 0. GRANICE:

- granica općine
- granica ZOP-a 1000 m
- granica ZOP-a 300 m
- granica ZOP-a 100 m
- granica ZOP-a 25 m

### Ostale granice

- granica i broj UPU-a
- stara jezgra naselja

### 1. POVRŠINE ZA RAZVOJ I UREĐENJE

#### 1.1. RAZVOJ I UREĐENJE POVRŠINA NASELJA:

- granica građevinskog područja naselja
- izgrađeni dio građevinskog područja
- neizgrađeni uređeni dio građevinskog područja
- neizgrađeni neuređeni dio građevinskog područja
- morske plaže

#### 1.2. RAZVOJ I UREĐENJE POVRŠINA IZVAN NASELJA

- granica izdvojenog građevinskog područja izvan naselja
- proizvodna namjena
- predložio zanatstva - R2
- turističko ugostiteljska namjena:
- turističko naselje - T2 (auto) kamp - T3
- sportsko rekreacijska namjena:
- sport i rekreacija - R2

#### groblje

#### morske plaže

## 2. UVJETI KORIŠTENJA I ZAŠTITE PROSTORA

### 2.1. PODRUČJA POSEBNIH UVJETA KORIŠTENJA

#### Etnološka građevina

- etnološko područje (ruralna jezgra pod zaštitom)

#### građiteljski sklop

#### Arheološka baština

- arheološki pojedinačni lokalitet - kopneni

#### Povijesni sklop i građevina

- sakralna građevina

## 3. PROMET

### 3.1. MORSKI PROMET

- morska luka otvorena za javni promet lokalnog značaja
- komunalni vez (izdvojeni dio luke otvorene za javni promet)
- luka posebne namjene: luka nautičkog turizma

M. 1:5000

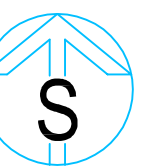

## IZMJENE I DOPUNE PROSTORNOG PLANA UREĐENJA OPĆINE PAŠMAN

- prijedlog plana za ponovni javni uvid

### 4.4. GRAĐEVINSKA PODRUČJA NASELJA

|                                                                                                                                                                                                                                                                                         |                                                                                                                                                                                            |                                       |
|-----------------------------------------------------------------------------------------------------------------------------------------------------------------------------------------------------------------------------------------------------------------------------------------|--------------------------------------------------------------------------------------------------------------------------------------------------------------------------------------------|---------------------------------------|
| Županija<br>Općina i grad:                                                                                                                                                                                                                                                              | ŽUPANIJA ZADARSKA<br>OPĆINA PAŠMAN                                                                                                                                                         |                                       |
| Naziv prostornog plana:                                                                                                                                                                                                                                                                 | IZMJENE I DOPUNE PPU OPĆINE PAŠMAN                                                                                                                                                         |                                       |
| Naziv kartografskog prikaza:                                                                                                                                                                                                                                                            | GRAĐEVINSKA PODRUČJA NASELJA<br>- NEVIĐANE                                                                                                                                                 |                                       |
| Broj kartografskog prikaza:                                                                                                                                                                                                                                                             | 4.4.                                                                                                                                                                                       | Mjerna kartografskog prikaza: 1:5 000 |
| Odlika predstavničkog tijela o izradi Izmjena i dopuna plana "Šušćenski glasnik Općine Pašman", broj 5/18                                                                                                                                                                               | Odlika predstavničkog tijela o donošenju Izmjena i dopuna plana                                                                                                                            |                                       |
| Javna rasprava (datum objave):                                                                                                                                                                                                                                                          | Javni uvid održan od: do:                                                                                                                                                                  |                                       |
| Pečat tijela odgovornog za provođenje javne rasprave:                                                                                                                                                                                                                                   | Odgovorna osoba za provođenje javne rasprave:                                                                                                                                              |                                       |
| Suglasnost na plan prema članku 106. Zakona o prostornom uređenju (N.N. br. 153/13, 65/17, 114/18, 38/19) i/ili drug:                                                                                                                                                                   | Datum:                                                                                                                                                                                     |                                       |
| Pravna osoba/tijelo koje je izradilo plan:                                                                                                                                                                                                                                              | "ARCHING STUDIO" d.o.o. Split                                                                                                                                                              |                                       |
| Pečat pravne osobe/tijela koje je izradilo plan:                                                                                                                                                                                                                                        | Odgovorna osoba:                                                                                                                                                                           |                                       |
|                                                                                                                                                                                                                                                                                         | Srđan Šegvić, d.l.a.                                                                                                                                                                       |                                       |
| Odgovorni voditelj:                                                                                                                                                                                                                                                                     | Srđan Šegvić, d.l.a.                                                                                                                                                                       |                                       |
| Stručni tim u izradi plana:<br>ODGOVORNI VOĐITELJ: SRĐAN ŠEGVIĆ, d.l.a.<br>SURADNICI: GORAN MELUN, I.A.<br>BRANKO ŠEGVIĆ, mag.ing.arch.<br>ANA ŠEGVIĆ, dipl.ing.<br>Željko Šušć, dipl.ing.<br>BIA MARJANIĆ, dipl.ing.<br>DRAGO DAMJANIĆ, dipl.ing.<br>ANA ČIKLENIĆ, mag.ing.prosp.arch. | ARCHING STUDIO d.o.o. Split<br>ARCHING STUDIO d.o.o. Split<br>ARCHING STUDIO d.o.o. Split<br>ARCHING STUDIO d.o.o. Split<br>PROJEKCIJSKI BIRU DAMJANIĆ d.o.o. Split<br>JADRKO d.o.o. Split |                                       |
| Pečat predstavničkog tijela:                                                                                                                                                                                                                                                            | Predsjednik predstavničkog tijela:                                                                                                                                                         |                                       |
| Istovjetnost ovog prostornog plana s izvornikom objelodani:                                                                                                                                                                                                                             | Pečat nadležnog tijela:                                                                                                                                                                    |                                       |