

NEVIĐANE

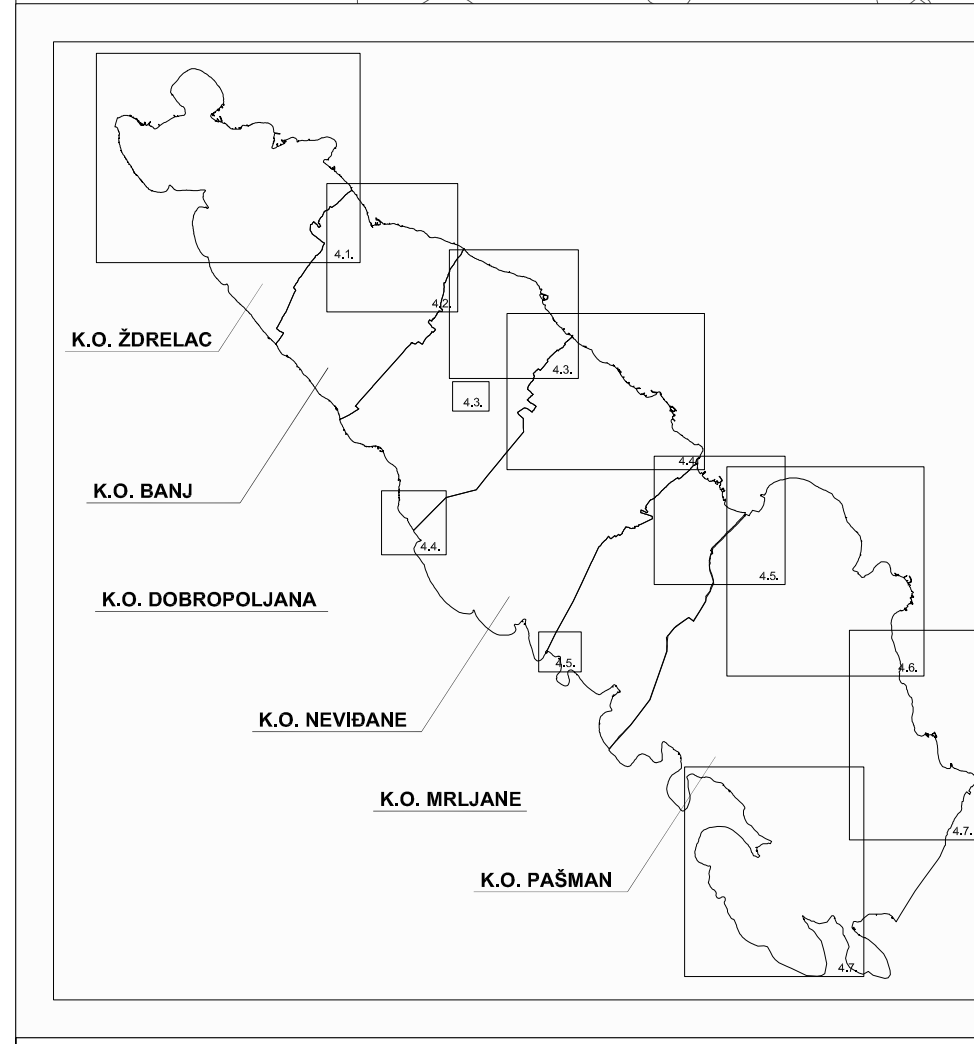
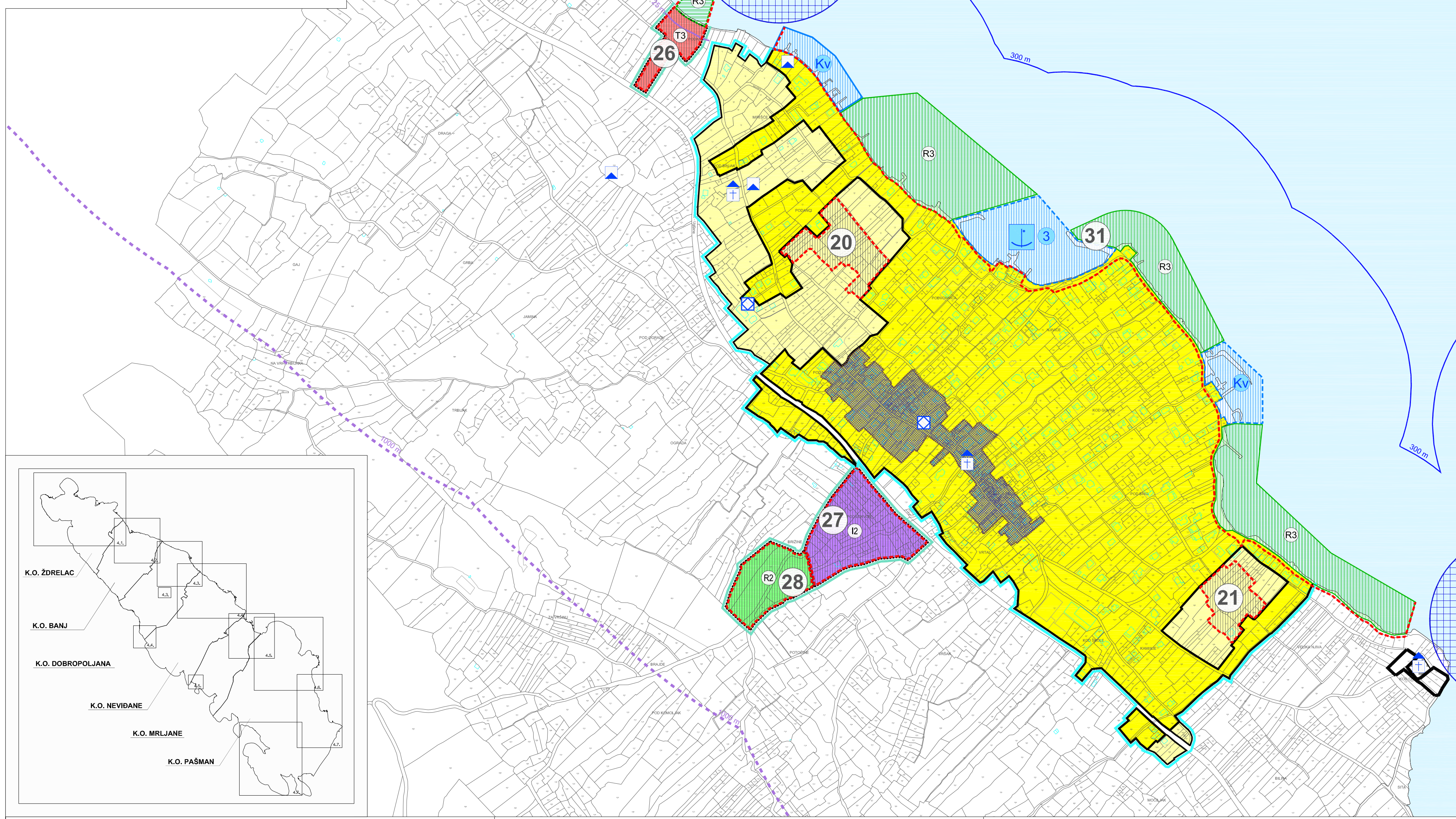
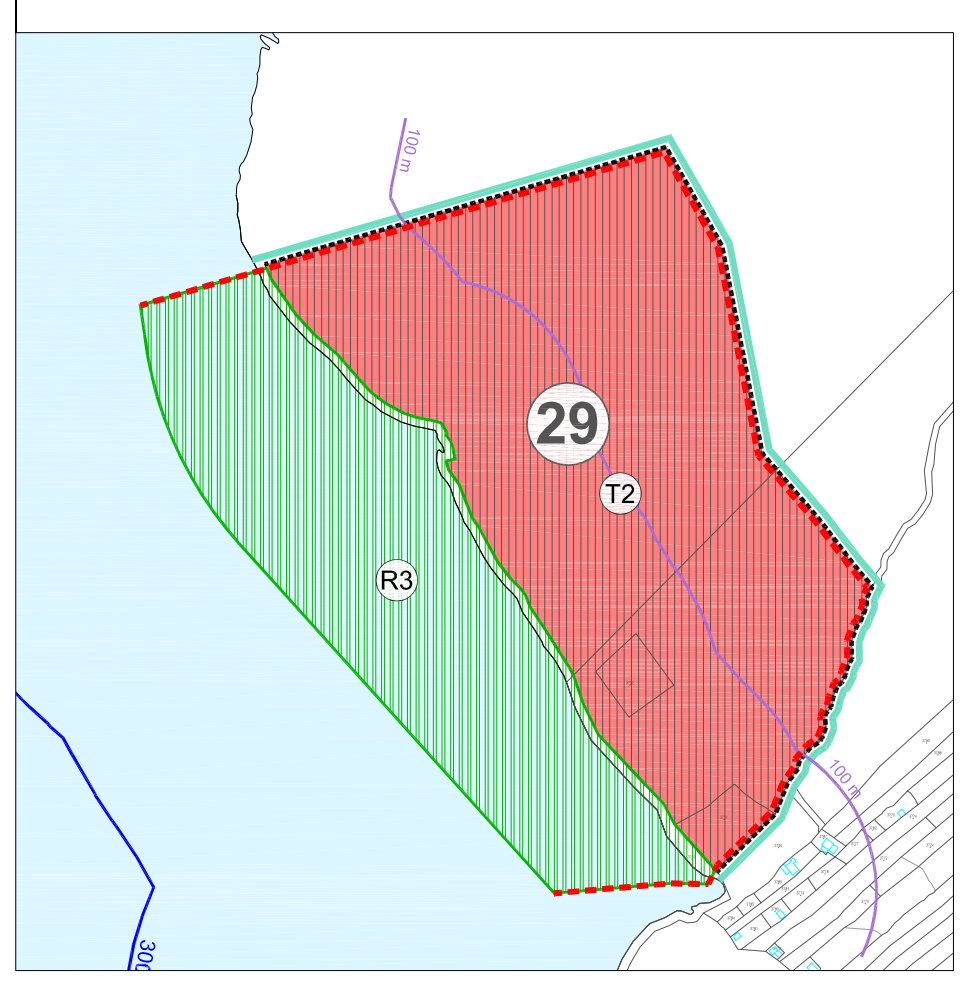

TUMAČ ZNAKOVLJA:

0. GRANICE:

- granica općine
- granica ZOP-a 1000 m
- granica ZOP-a 300 m
- granica ZOP-a 100 m
- granica ZOP-a 25 m

Ostale granice

- granica i broj UPU-a
- stara jezgra naselja

1. POVRŠINE ZA RAZVOJ I UREĐENJE

1.1. RAZVOJ I UREĐENJE POVRŠINA NASELJA:

- granica građevinskog područja naselja
- izgrađeni dio građevinskog područja
- neizgrađeni uređeni dio građevinskog područja
- neizgrađeni neuređeni dio građevinskog područja
- morske plaže

1.2. RAZVOJ I UREĐENJE POVRŠINA IZVAN NASELJA

- granica izdvojenog građevinskog područja izvan naselja
- proizvodna namjena
- predškolska - IZ
- turističko ugostiteljska namjena:
- turističko naselje - T2 (auto) kamp - T3
- sportsko rekreacijska namjena:
- sport i rekreacija - R2

groblje

izgrađeno/izgrađeno/uređeno

morske plaže

2. UVJETI KORIŠTENJA I ZAŠTITE PROSTORA

2.1. PODRUČJA POSEBNIH UVJETA KORIŠTENJA

Etnološka građevina

- etnološko područje (ruralna jezgra pod zaštitom)

građevinski sklop

- arheološka baština
- arheološki pojedinačni lokalitet - kopneni

Povijesni sklop i građevina

- sakralna građevina

3. PROMET

3.1. MORSKI PROMET

- morska luka otvorena za javni promet lokalnog značaja
- komunalni vez (izdvojeni dio luke otvorene za javni promet)
- luka posebne namjene: luka nautičkog turizma

M. 1:5000

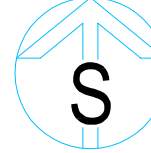

IZMJENE I DOPUNE PROSTORNOG PLANA UREĐENJA OPĆINE PAŠMAN

- prijedlog plana za ponovni javni uvid

4.4. GRAĐEVINSKA PODRUČJA NASELJA

Zupanija:	ŽUPANIJA ZADARSKA	
Općina / grad:	OPĆINA PAŠMAN	
Naziv prostornog plana:	IZMJENE I DOPUNE PPU OPĆINE PAŠMAN	
Naziv kartografskog prikaza:	GRAĐEVINSKA PODRUČJA NASELJA - NEVIĐANE	
Broj kartografskog prikaza:	4.4.	Mjerilo kartografskog prikaza: 1:5 000
Odluka predstavničkog tijela o izradi / izmjena i dopuna plana "Službeni glasnik Općine Pašman", broj 5/18	Odluka predstavničkog tijela o donošenju / izmjena i dopuna plana	
Javna rasprava (datum objave):	Javni uvid odštan od:	
Pečat tijela odgovornog za provođenje javne rasprave:	Odgovorna osoba za provođenje javne rasprave:	
Suglasnost na plan prema članku 108. Zakona o prostornom uređenju (N.N. br 153/13, 65/17, 114/18, 39/19)		
Naziv:		
Pravna osoba/tijelo koje je izradilo plan: "ARCHING STUDIO" d.o.o. Split		
Pečat pravne osobe/tijela koje je izradilo plan:	Odgovorna osoba:	
Srdan Šegvić, d.i.a.		
Odgovorni voditelj:		
Srdan Šegvić, d.i.a.		
Šifra i broj u broju plana:		
ODGOVORNA VOĐITELJA: SRĐAN ŠEGVIĆ, d.i.a. ARCHING STUDIO d.o.o. Split		
SURADNICI: GORAN MILUN, i.a. ARCHING STUDIO d.o.o. Split		
BRANKO ŠEGVIĆ, mag.ing.arch. ARCHING STUDIO d.o.o. Split		
ANA ŠEGVIĆ, dipl.ing. ARCHING STUDIO d.o.o. Split		
ZORAN GOLJANIĆ, d.i.ing. INŽINJERSTVO d.o.o. Split		
BOJAN BILJANIĆ, d.i.ing. INŽINJERSTVO d.o.o. Split		
DRAŽO DAMJANIĆ, d.i.ing. PROJEKTOVANJE d.o.o. Split		
ANA ČUKIJEVIĆ, mag.ing.prosp.arch. JADRO d.o.o. Split		
Pečat predstavničkog tijela:	Preodjelnik predstavničkog tijela:	
Istožetnost ovog prostornog plana s izvornikom odobrava:		
Pečat nadležnog tijela:		